

..... FERTIGUNG
ANSICHTEN
LAGEPLAN

BLATT 2
M. 1:100
M. 1:1000

BAUANTRAG

Neubau einer inklusiven Waldorfkinderkrippe auf Fl.Nr. 268/27 Teilfläche, Anne-Frank-Straße, 83043 Bad Aibling

Antragsteller

Förderverein Freie Heilpädagogische Waldorfschule Rosenheim u. Umgebung e.V.
vertr. durch Frau Eva Janisch
und
Herr Markus Rust
Dietrich-Bonhoeffer-Straße 22
83043 Bad Aibling

Grundstückseigentümer und Nachbar

B & O Parkgelände GmbH
vertr. durch Hr. Dr. Ernst Böhm
Dietrich-Bonhoeffer-Straße 14
83043 Bad Aibling 268/27, 268/28 & 268

Entwurfsverfasser

petzenhammer
architekten + stadtplaner

A rosenheimer strasse 1
83043 bad aibling
E info@petzenhammer.net
I www.petzenhammer.net

Bad Aibling, 14.10.2014

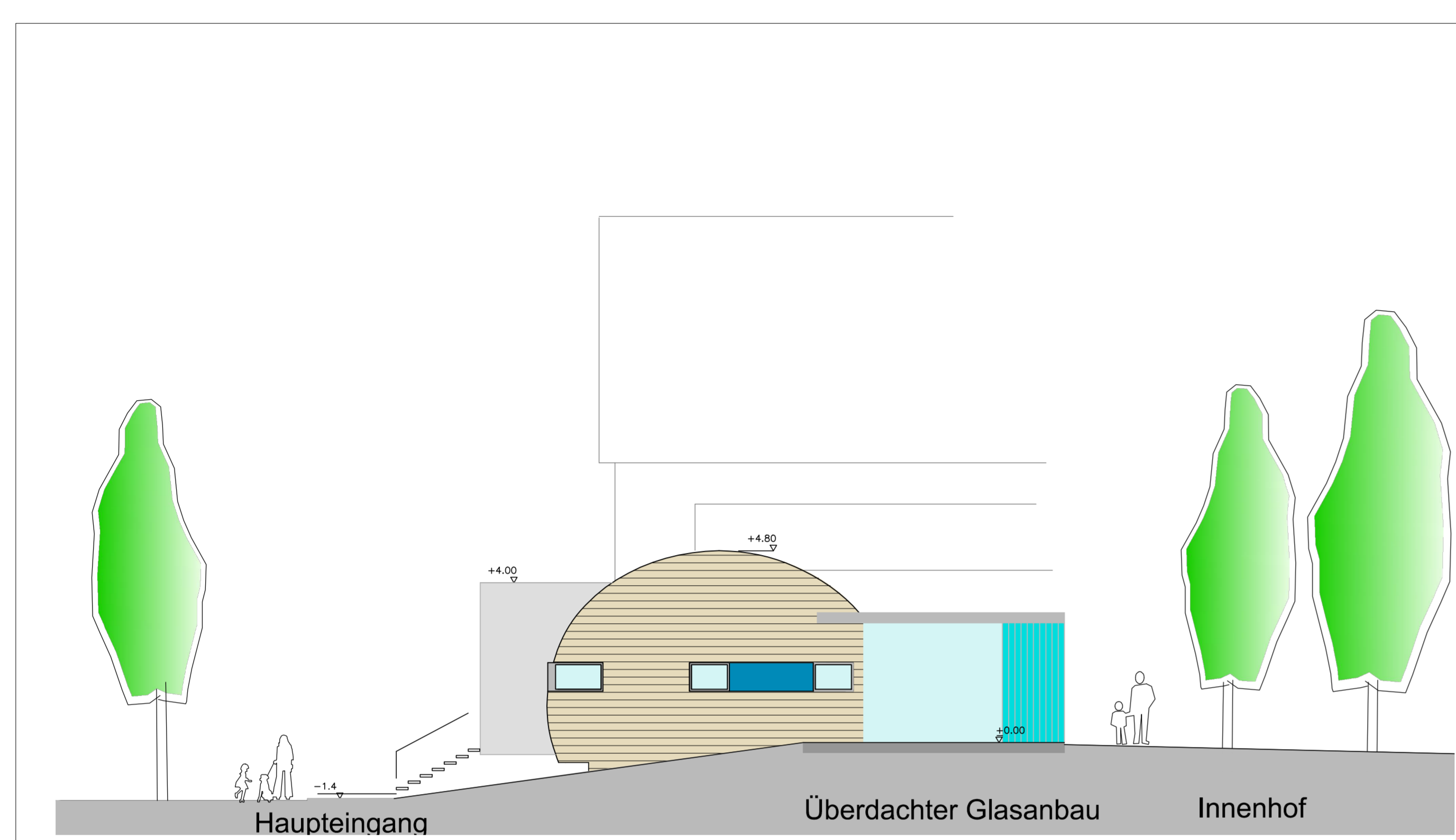

Ansicht Nord

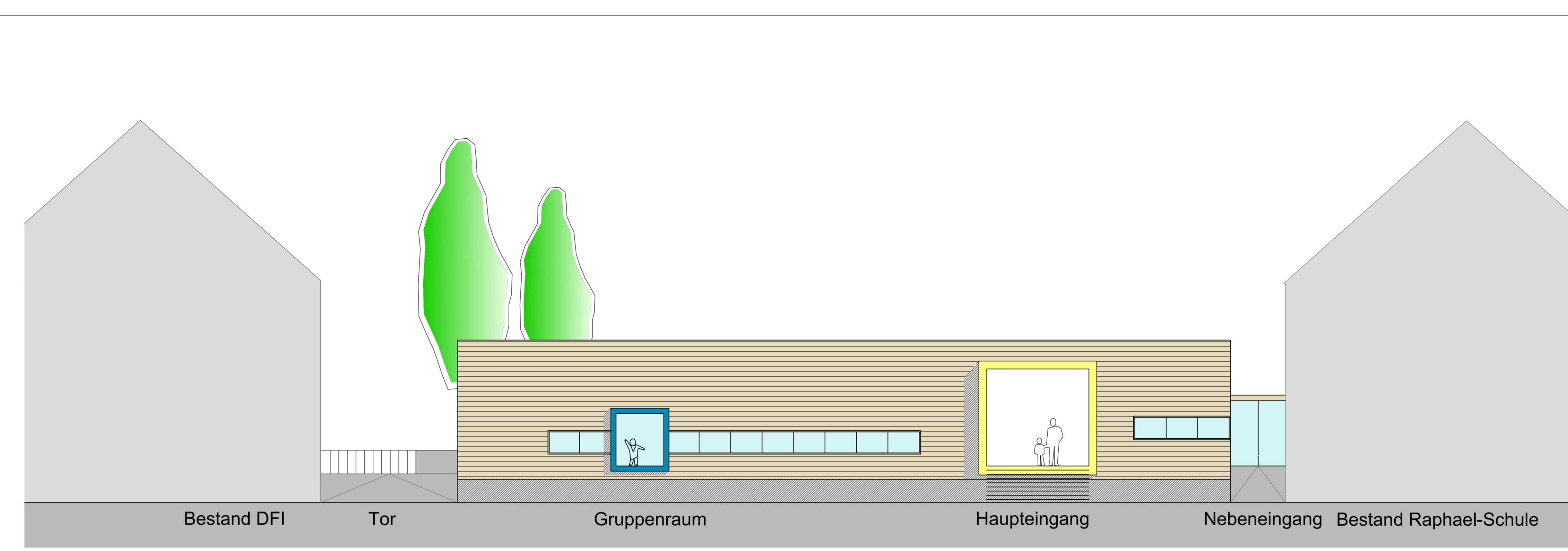

Ansicht Ost

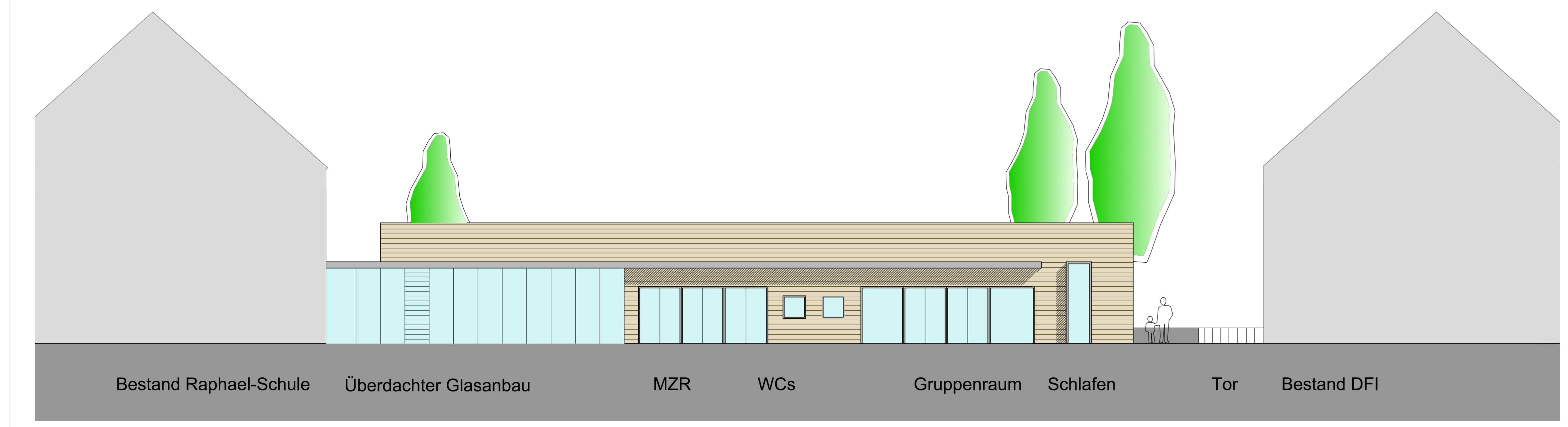

Ansicht West

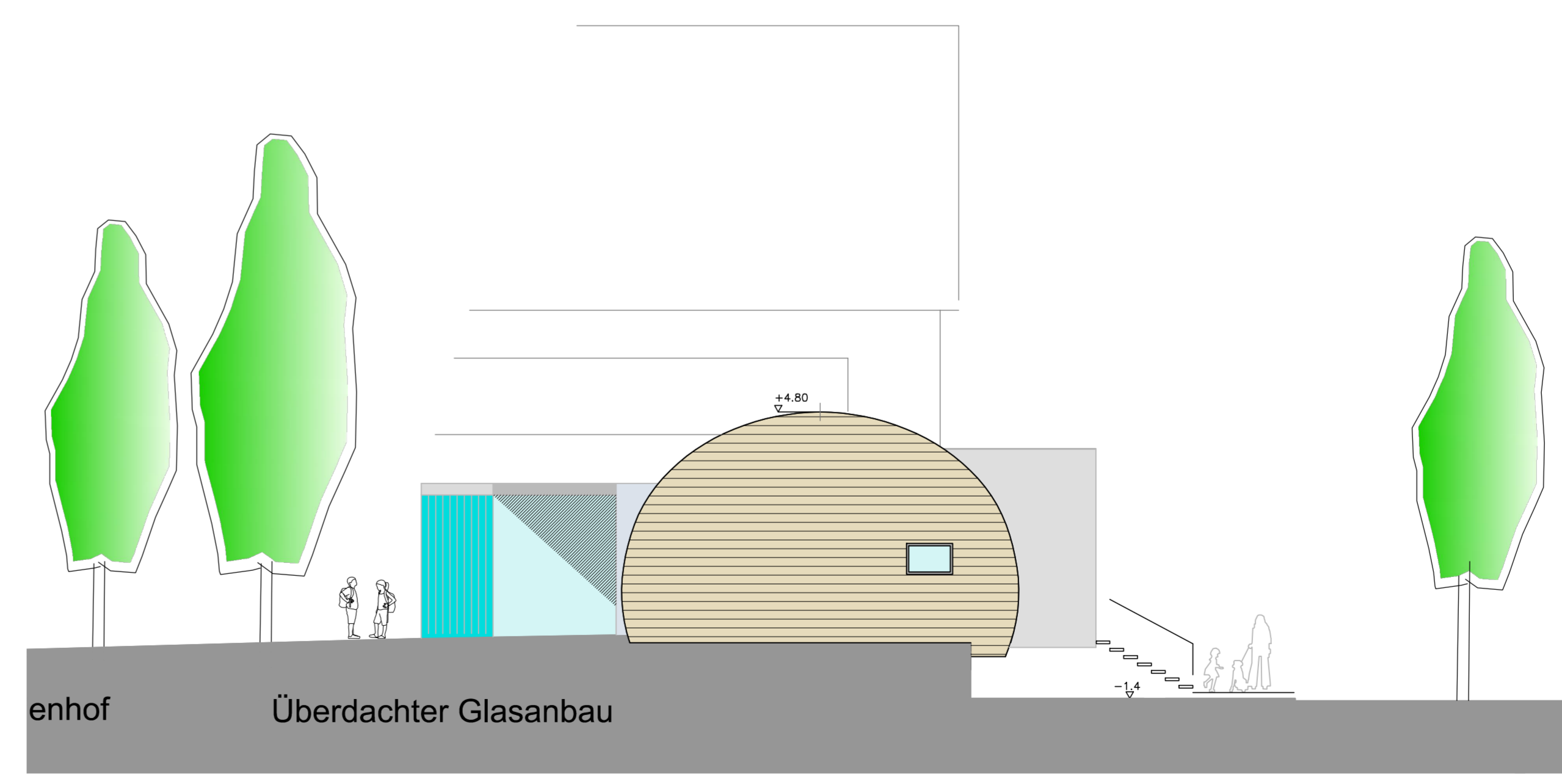

Ansicht Süd